

Las sistemí

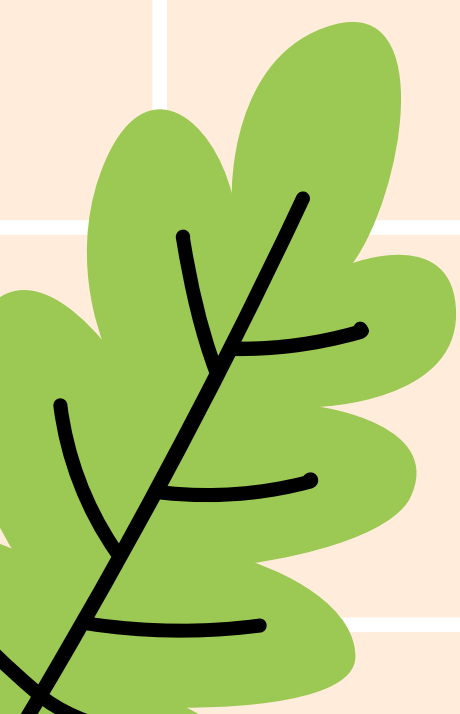
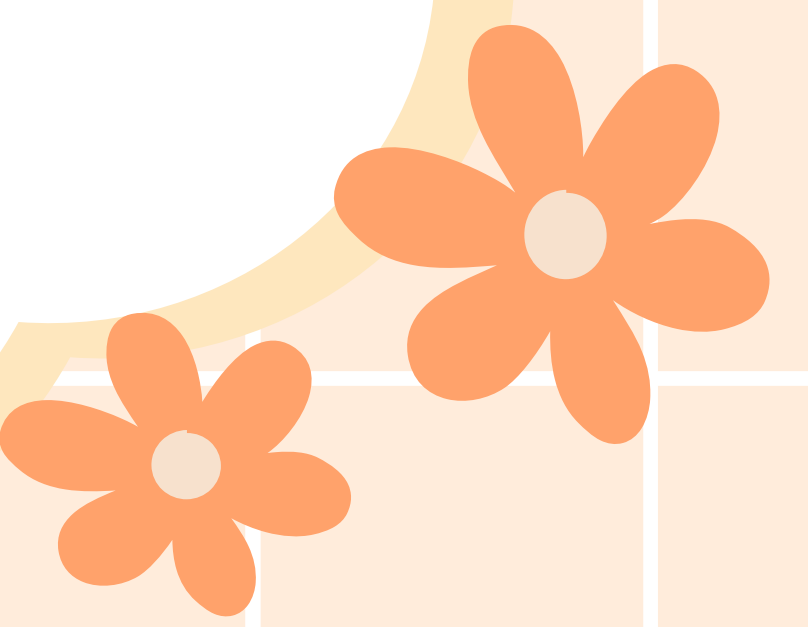

MERKEZİ SINAV(LGS)

**ÖĞRENCİLERİN 8. SINIF SONUNDA ÜLKE GENELİ GİRDİKLERİ
SINAVDIR.**

SINAVA İSTEYEN ÖĞRENCİLER KATILIR.

**SINAVLA ÖĞRENCİ ALACAĞINI İLAN EDEN LİSELERDEN
TERCİHLER YAPILIR.**

**TÜRKİYE'NİN HER ŞEHRİNDEN LİSE TERCİHİNDE BULUNMAK
MÜMKÜNDÜR.**

**ÖĞRENCİLERİN 10 TERCİH YAPMA HAKLARI VARDIR.
BU TERCİHTEN ÖNCE YEREL YERLEŞTİRME TERCİHİ YAPMAK
HER ÖĞRENCİ İÇİN ZORUNLUDUR.**



SINAV İÇERİĞİ

1

SÖZEL BÖLÜM : 20 TÜRKÇE
10 İNKILAP
10 İNGİLİZCE
10 DİN KÜLTÜRÜ

SÜRE : 75 DAKİKA

2

SAYISAL BÖLÜM : 20 MATEMATİK
20 FEN BİLİMLERİ

SÜRE: 80 DAKİKA

DÜZCE MERKEZİ SINAVLA ÖĞRENCİ ALAN LİSELER

1. DÜZCE FEN LİSESİ

2024 MİNİMUM Puan: 456.6677
2024 MİNİ. YÜZDELİK DİLİM: 3.3

2.

AKÇAKOCA ORHAN ÖZDEMİR FEN LİSESİ

2024 MİNİMUM Puan: 420.3108
2024 MİNİ. YÜZDELİK DİLİM: 9.07

3. TURGUT ÖZAL ANADOLU LİSESİ

2024 MİNİMUM Puan: 422.4952
2024 MİNİ. YÜZDELİK DİLİM: 8.7

4.

DÜZCE FEN VE TEKNOLOJİ HAFIZ ANADOLU İMAM HATİP LİSESİ

2024 MİNİMUM Puan: 408.2229
2024 MİNİ. YÜZDELİK DİLİM: 11.28

DÜZCE MERKEZİ SINAVLA ÖĞRENCİ ALAN LİSELER

5. MEHMET AKİF İNAN HAFIZ ANADOLU İMAM HATİP LİSESİ

2024 MİNİMUM Puan: 399.3894
2024 MİNİ. YÜZDELİK DİLİM: 12.96

7. DÜZCE ANADOLU İMAM HATİP LİSESİ

2024 MİNİMUM Puan: 357.5249
2024 MİNİ. YÜZDELİK DİLİM: 22.14

6. AKÇAKOCA SOSYAL BİLİMLER LİSESİ

2024 MİNİMUM Puan: 358.5244
2024 MİNİ. YÜZDELİK DİLİM: 21.84

8. AKÇAKOCA EMİNE SEVİL ANADOLU İMAM HATİP LİSESİ

2024 MİNİMUM Puan: 279.5567
2024 MİNİ. YÜZDELİK DİLİM: 45.51

DÜZCE MERKEZİ SINAVLA ÖĞRENCİ ALAN LİSELER

9. DÜZCE BORSA İSTANBUL MTAL - MAKİNE VE TASARIM TEKNOLOJİSİ ALANI

2024 MİNİMUM Puan: 263.6005
2024 MİNİ. YÜZDELİK DİLİM: 52.32

11. AKÇAKOCA FEDAİ KARABIYIK MESLEKİ VE TEKNİK ANADOLU LİSESİ-METAL TEKNOLOJİSİ ALANI

2024 MİNİMUM Puan: 207.9501
2024 MİNİ. YÜZDELİK DİLİM: 85.93

10. DÜZCE BORSA İSTANBUL MTAL ELEKTRİK-ELEKTRONİK TEKNOLOJİSİ ALANI

2024 MİNİMUM Puan: 299.2791
2024 MİNİ. YÜZDELİK DİLİM: 37.18

12. AKÇAKOCA SÜHA GÜVEN MESLEKİ VE TEKNİK ANADOLU LİSESİ-YİYECEK İÇECEK HİZMETLERİ ALANI

2024 MİNİMUM Puan: 185.3335
2024 MİNİ. YÜZDELİK DİLİM: 97.86

DÜZCE MERKEZİ SINAVLA ÖĞRENCİ ALAN LİSELER

13. DÜZCE FATİH MESLEKİ VE TEKNİK ANADOLU LİSESİ-MOTORLU ARAÇLAR TEKNOLOJİSİ ALANI

2024 MİNİMUM Puan: 285.3601

2024 MİNİ. YÜZDELİK DİLİM: 43.35

15. Akçakoca Fedai Karabıyık Mesleki ve Teknik Anadolu Lisesi-KONAKLAMA VE SEYAHAT HİZMETLERİ ALANI

2024 MİNİMUM Puan: 212.7877

2024 MİNİ. YÜZDELİK DİLİM: 82.54

14. DÜZCE MEVLANA KIZ MESLEKİ VE TEKNİK ANADOLU LİSESİ-ÇOCUK GELİŞİMİ VE EĞİTİMİ ALANI

2024 MİNİMUM Puan: 248.3721

2024 MİNİ. YÜZDELİK DİLİM: 59.93

YEREL YERLEŐTİRME

(İKAMETE DAYALI)

- ORTAÖĞRETİM BAŐARI PUANINA GÖRE TERCİH YAPILIR.
- ORTAÖĞRETİM BAŐARI PUANI 6. ,7.,8. SINIF YIL SONU NOT ORTALAMALARININ TOPLANARAK ÜÇE BÖLÜNMESİ İLE HESAPLANIR.
- ÖĞRENCİLER İKAMET ETTİKLERİ BÖLGEDEKİ LİSELERDEN, ORTAK ALANDAKİ LİSELERDEN VE MÜLAKAT İLE ÖĞRENCİ ALAN LİSELERDEN 5 TERCİH YAPABİLİR.



DÜZCE'DE İKİ İKAMET BÖLGESİ VARDIR

1

D-100 KARAYOLUNUN KUZUYİNDE KALAN MAHALLELER
(BEYCİLER, YAHYALAR, BAHÇEŞEHİR, HAMİDEYE, KONURALP...VB)

2

D-100 KARAYOLUNUN GÜNEYİNDE KALAN
MAHALLER(ŞIRALIK, KÜLTÜR, AZİZEYE, ÇAY MAH... VB.)

1.BÖLGE

(D-100'ÜN KUZUYİNDE KALAN LİSELER)

1. FARABİ ANADOLU LİSESİ
2024 TABAN PUANI: 93,34

2. ATATÜRK ANADOLU LİSESİ
2024 TABAN PUANI: 82,02

3. CEMİL MERİÇ ANADOLU LİSESİ
2024 TABAN PUANI: 78,51

7. BORSA İSTANBUL MESLEKİ VE TEKNİK ANADOLU LİSESİ
2024 TABAN PUANI: 48,25

4. KONURALP ANADOLU LİSESİ
2024 TABAN PUANI: 65,76

5. ZÜBEYDE HANIM KIZ MESLEK LİSESİ
2024 TABAN PUANI: 70,95

6. YAVUZ SELİM MESLEKİ TEKNİK LİSESİ
2024 TABAN PUANI: 46,68

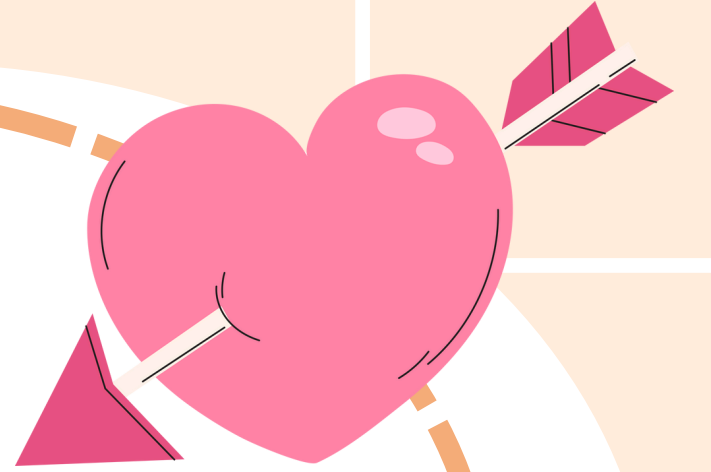

2.BÖLGE

(D-100'ÜN GÜNEYİNDE KALAN LİSELER)

1. ARSAL ANADOLU LİSESİ
2024 TABAN PUANI: 93.05

2. CUMHURİYET ANADOLU LİSESİ
2024 TABAN PUANI: 89,55

3. 15 TEMMUZ ANADOLU LİSESİ
2024 TABAN PUANI: 82,84

4. MEVLANA KIZ MESLEK LİSESİ
2024 TABAN PUANI: 42.03

5. ADNAN MENDERES MESLEKİVE
TEKNİK ANADOLU LİSESİ
2024 TABAN PUANI: 67,6

6. FATİH MESLEKİ VE TEKNİK
ANADOLU LİSESİ
2024 TABAN PUANI: 63.05

ORTAK ALANDAKİ LİSELER

1. İBNİ SİNA MESLEKİ VE TEKNİK
ANADOLU LİSESİ(SAĞLIK)
2024 TABAN PUANI: 83.51

3. OSMAN KUYUMCU ERKEK
ANADOLU İMAM HATİP LİSESİ
2024 TABAN PUANI: 32,05

2. DÜZCE KIZ ANADOLU İMAM
HATİP LİSESİ
2024 TABAN PUANI: 33,57

4. DÜZCE SPOR LİSESİ
YETENEK %70+ OBP%30

5. DÜZCE GÜZEL SANATLAR LİSESİ
YETENEK %70+ OBP%30

YEREL YERLEŐTİRME TERCİHİ YAPARKEN

1. AYNI OKUL TÜRÜNDEN EN FAZLA 3 OKUL TERCİH EDİLEBİLİR.
2. İLK ÜÇ TERCİH KENDİ İKAMET BÖLGESİNDEN OLMAK ZORUNDADIR.



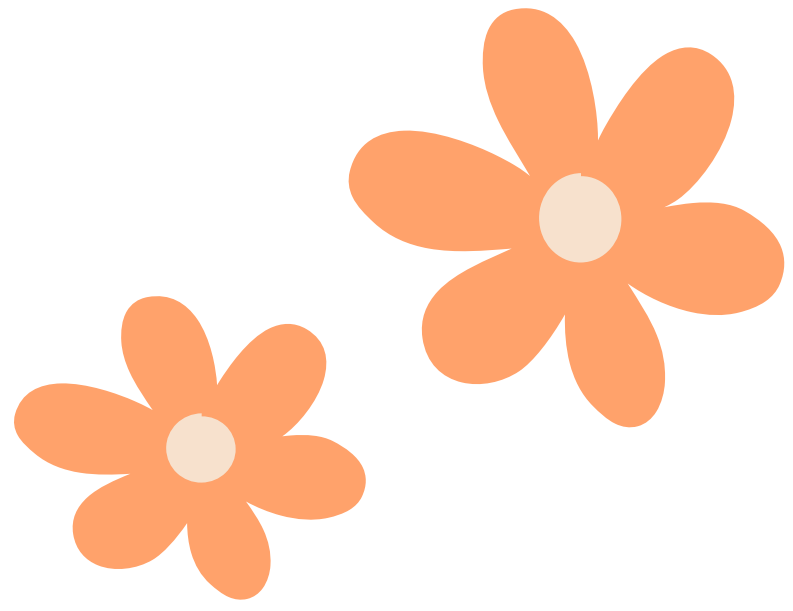

TERCİHLER NASIL YAPILACAK?

- TERCİHLER TEMMUZ AYINDA YAPILACAKTIR. (TARİHLER İLAN EDİLDİĞİNDE DUYRULACAKTIR.)
- ORTAOKULLARDAN TERCİH İŞLEMİ YAPILACAKTIR.
- VELİ VE ÖĞRENCİNİN BİRLİKTE GELMESİ ZORUNLUDUR.
- TÜM ÖĞRENCİLER İLK OLARAK YEREL YERLEŞTİRME TERCİHİNİ YAPACAKTIR. (ZORUNLU)
- İKİNCİ OLARAK SINAVLA ÖĞRENCİ ALAN OKULLARIN TERCİHİ YAPILACAKTIR. (İSTEĞE BAĞLI)



HAFIZ HASAN ŐEN

İMAM HATİP

ORTAOKULU

REHBERLİK

SERVİSİ

